

Barn som far illa – undersökning, dokumentation och läsning av inloggningen till e-tjänsterna

Faktaägare: Moa Silvander Malmros, Christina Axfors

Rutin för undersökning av barn o ungdomar vid misstanke om fysiskt våld

Till Barnkliniken kan barn och ungdomar som varit utsatta för våld eller övergrepp komma för undersökning. Primärjour eller buffert blir vanligen kontaktad per telefon av socialtjänst, polis, vårdnadshavare eller annan person. Eventuella telefonsamtal till tele-Q hänvisas till jour. Se bifogade flödesscheman!

Rutinen gäller vid akuta fall, men också när polis eller socialtjänst begär undersökning för skadedokumentation.

Patienten ska inte sättas upp i tidboken utan kontaktregistreras i efterhand av sekreterare. Observera att sms-påminnelse ska plockas bort separat samt att kallelse till besök inte skall skickas. Se separat rutin.

Kroppslig undersökning

Kroppundersökningen ska vara mycket noggrann och i detalj dokumenteras så att det kan ligga till grund för ett rättsintyg om detta begärs av polis.

Eventuella hudskador ska noga beskrivas och fotograferas.

Notera datum och tid för undersökningen.

Dokumentera vikt och längd. Huvudomfång hos spädbarn.

Bedöm barnets motorik och utveckling.

Huden

Leta efter hudförändringar såsom:

- Blåmärken
- Skrapmärken
- Nypmärken
- Bitmärken

- Bränn-och skållskador
- Sår eller ärr
- Svullnader
- Inspektera hela hudkostymen med optimal belysning.
- Titta efter blåmärken, sår, brännskador, svullnader. Till skillnad från hudskador som tillkommit genom olycksfall tenderar misshandelsskador att finnas på hudytan som nacke, bål, händer och armar, klinkor, rygg och lår samt huvud.
- Titta efter "mönstrade skador" som t.ex. hållmärken eller knytnävar. Slag med hel hand på kind eller klinka, eller om annat tillhygge har använts ger oftast inte märke där själva slaget har träffat utan runt handen eller exv. käppen, d.v.s. ett mönster.
- Färska hudskador kan ses endast som en svullnad, missfärgningen kommer senare i tid.
- Åldersbestämning av blåmärken är mycket osäker.
- Blåmärken förekommer mycket sällan hos små barn som inte lärt sig gå.
- Var uppmärksam på området kring genitalierna och stjärten, inklusive analöppningen.
- Tecken på blödning i denna region ska föranleda misstanke om sexuellt övergrepp.

Huvud, ögon, öron, mun och nacke

- Undersök huvud, nacke och ansikte efter tecken på yttre våld eller efter blåmärken och petekier (framför allt o ögonens bindehinnor) som tecken på strypning eller kvävning.
- Palpera skallen och sök efter hematom eller frakturer. Palpera fontaneln på spädbarn.
- Det är viktigt att inspektera dolda ytor som käkvinkel, bakom örat samt hjässa inklusive hårbotten. Titta även efter lokalt håravfall.
- Titta efter blåmärken på ytterörat. Inspektera trumhinnorna om t.ex. perforation finns eller blödningar/likvor i hörselgången.

- Undersök ögonen efter orbital fraktur eller skador på ögonbulber, särskilt vid uppkomst av blåmärken i ansiktet.
- Undersök munnen, titta efter skador på slemhinnan och frenulum (läpp och tunga). Titta efter eventuella tand- eller tandköttsskador.

Bålen

- Titta efter blåmärken på thorax, buk eller rygg.
- Vid undersökning av buken tänk på att det kan finnas allvarliga inre organskador utan yttre tecken, som blåmärken, på våld. Vid misstanke om inre bukskada ska datortomografi buk med kontrast genomföras. Auskultera buken före palpation. Avsaknad av tarmljud kan vara ett tecken på inre organskada.
- Observera eventuella smärtreaktioner vid palpation av revben. Akuta revbensfrakturer kan visa sig som snabb och yttlig andning på grund av smärta.

Skelett

- Bedöm funktion i armar och ben och känn igenom skelettet, även bröstkorgen.

Fotografering

Kamera finns i ”kamerlådan” i läkemedelsrummet på plan 6 tillsammans med rutin för fotodokumentation av skador. Obs, viktigt med person-id på fotografierna (fotografera ej med mobiltelefon). Kameran lämnas till sekreterare med endast de fotografier som ska läggas in i journalen.

Rita gärna in skadan på kroppsmall som finns för både mindre och större barn. Mallarna finns i fotolådan.

Journalföring och spärr av e-tjänster/journaltillgång via 1177

Läs journalen genom att använda blanketten ”Begäran om att låsa inloggning till e-tjänsterna”. Finns i cc blankettarkiv. Signera blanketten, skriv ut och skicka till VIS-support. Ring VIS-support på nummer 2020 för verkställande dygnet runt. Pat/vårdnadshavare har nu ingen inloggning via 1177. Dokumentera i vanlig journal.

Markera att journalen är låst i uppmärksamhetssignalen under Vårdrutinavvikelse – Annat. Skriv ”inloggning låst till e-tjänster”. Lägg även in omprövning efter 6 månader.

Gäller ärendet endast skadedokumentation begärd av polis eller socialtjänst ska detta dokumenteras under inlogg Barnahus (journalen behöver därmed ej läsas). Enheten Barnahus i Cosmic är låst för vårdnadshavare och för andra kliniker. Enbart de som har behörighet kan läsa anteckningar här. På barn- och ungdomskliniken har fast anställda läkare behörighet till enheten Barnahus.

Diagnos Z048 Undersökning och observation av andra specificerade skäl.

Receptförskrivning till barn med skyddad identitet

Om ett barn har skyddad identitet är det inte säkert att skicka recept digitalt då dessa kan ses via inloggning till apoteket. Därför används alltid pappersrecept. Informera pat om att de ska svara NEJ när apoteket frågar om receptet ska läggas in i deras dator. Om det finns flera uttag på receptet får pat tillbaka pappersreceptet och gör på samma sätt nästa gång.

I de fall det finns behov av att skydda barn som inte har skyddad identitet via skatteverket gäller samma rutin som ovan.

Vid upptäckt av felaktig information eller länk, vänligen meddela faktaägare

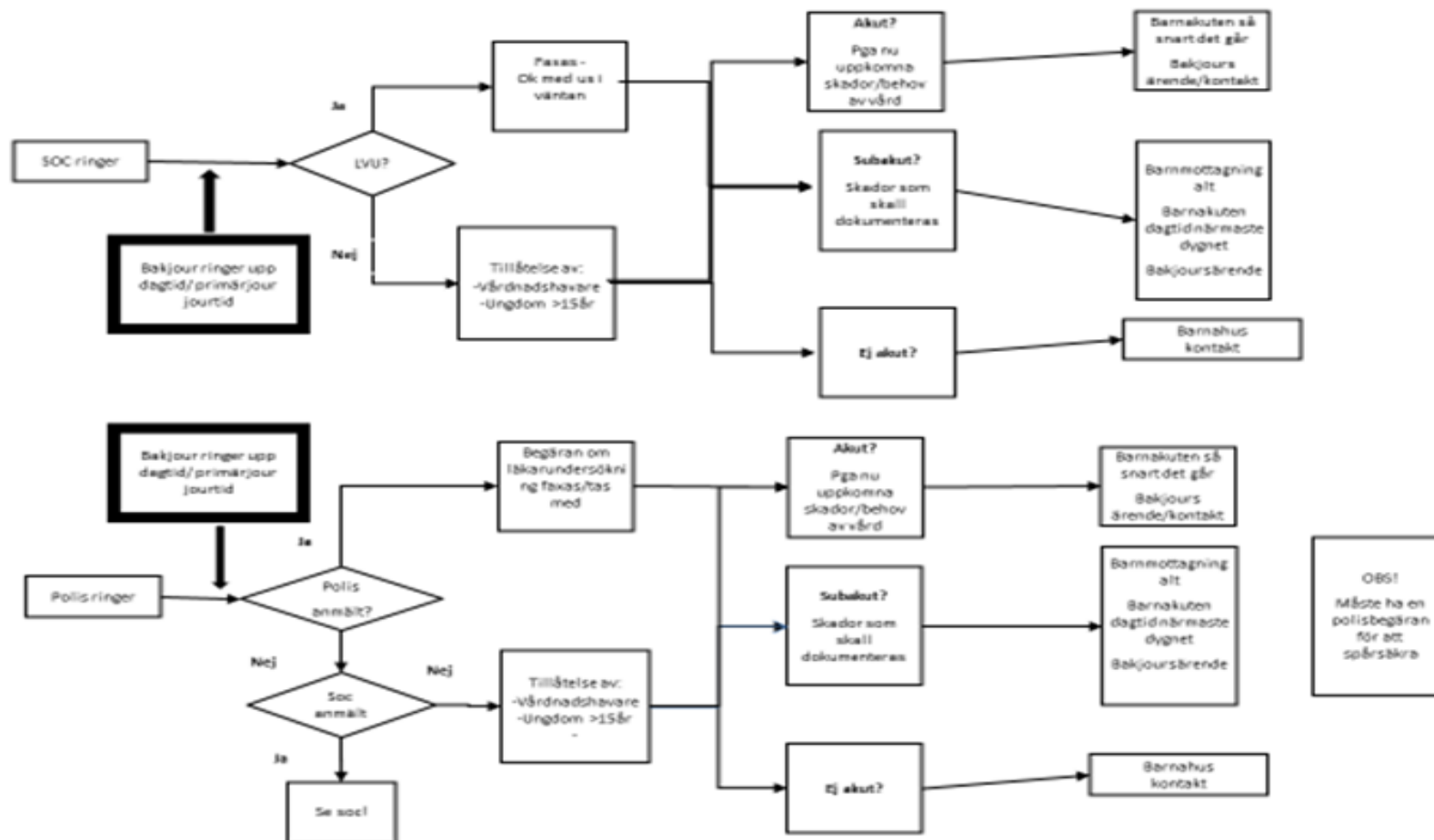

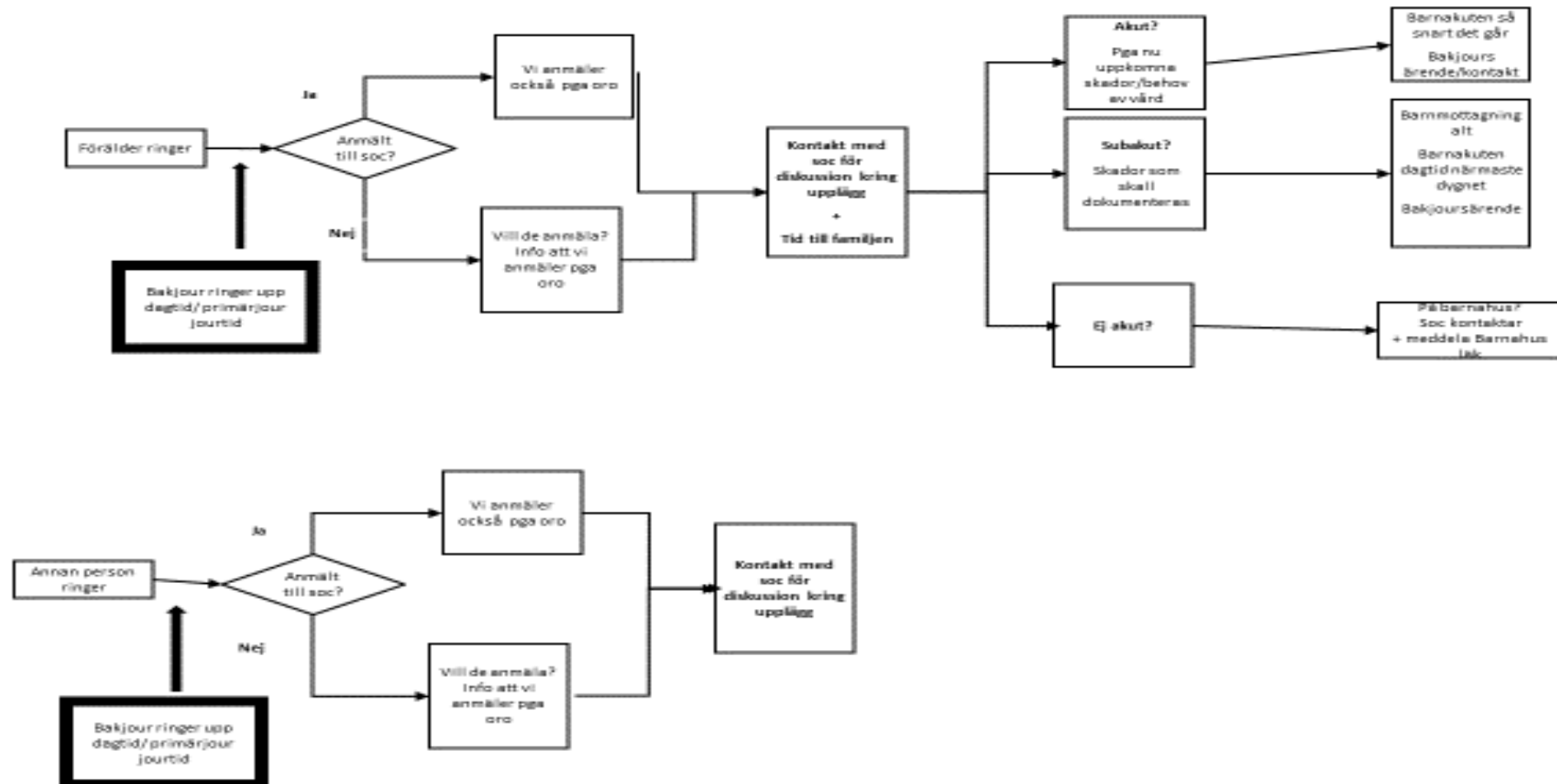

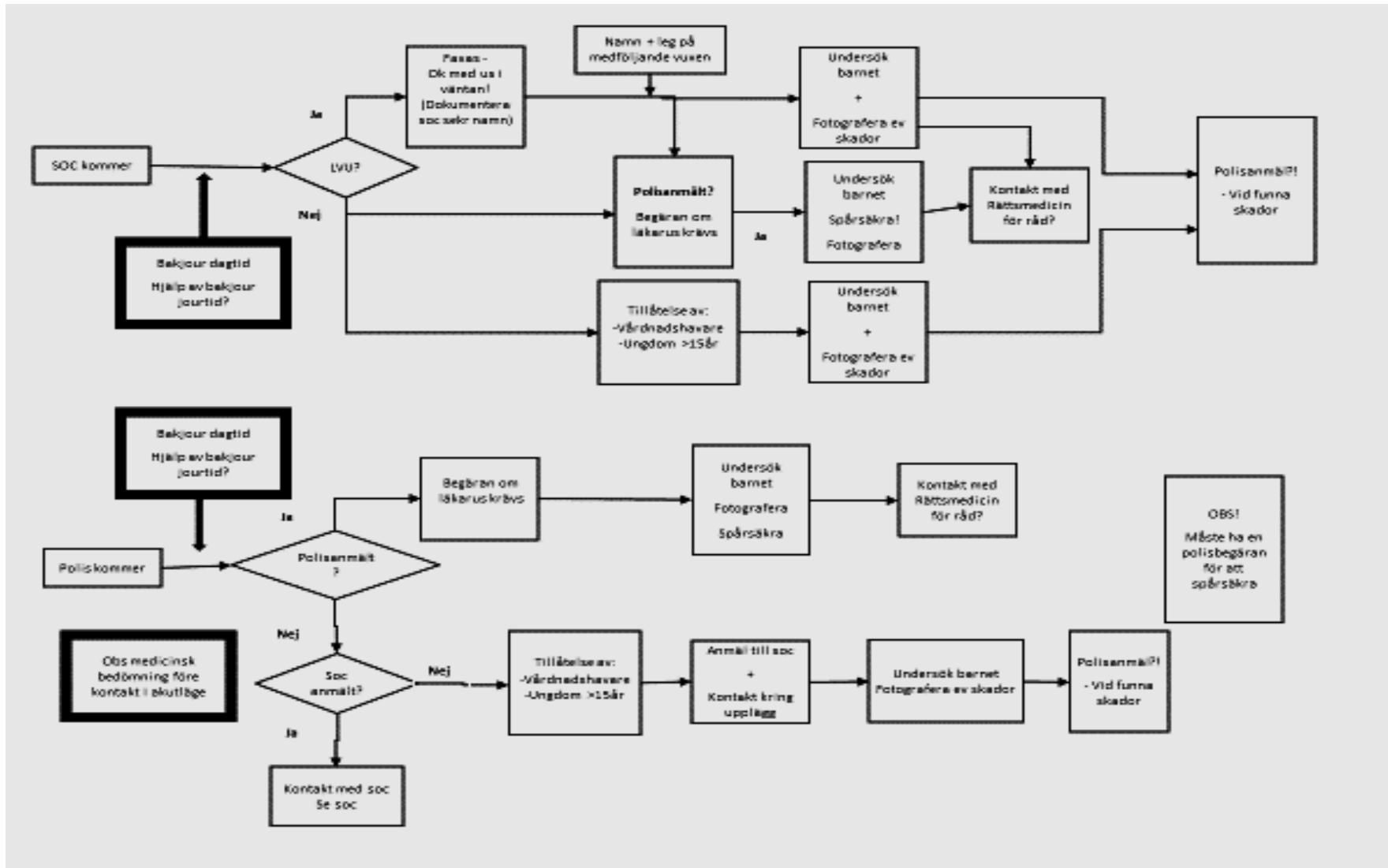

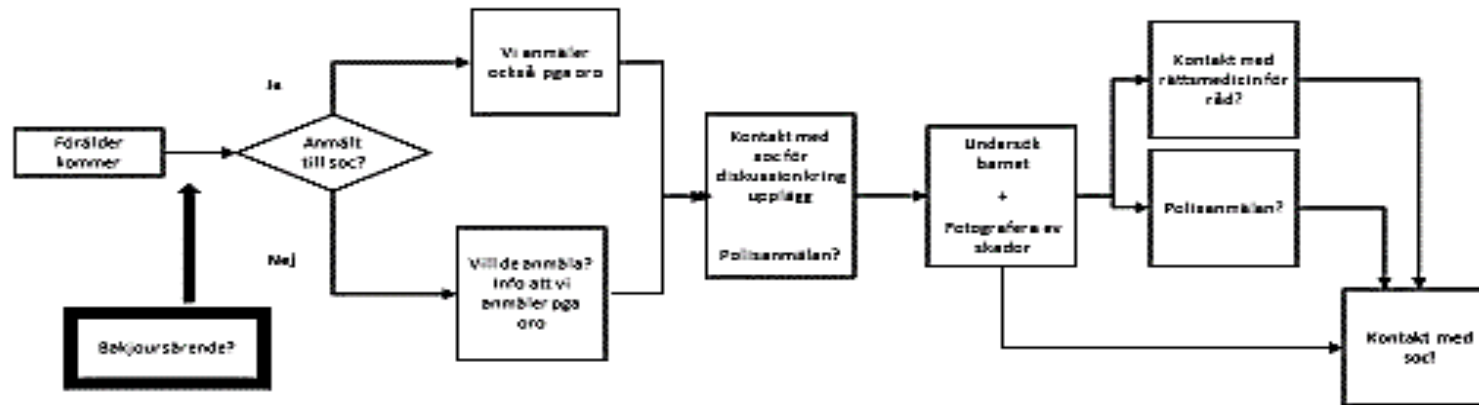

Anmäl till soc!

Vår alltid skyldiga att anmäla på misstanke!

Har du fått vets namnet på barnet skall du anmäla även på uppbg bara via telefon

Använd blanketten för Barn som far illa men skriv ut den! (Förälder ser den i comic)

Kontakt med soc!

Vid misstanke om sexuella övergrepp/fysisk misshandel/hedersrelaterat våld behöver vårdnadshavare EJ underrätta Soc avgör!

Dagtid ring respkommun
I kväll ring 112 begär sociala jouren

Fådor i pubertet:
Gyn undersöker + spårskölar

Fådor förepubertet:
Ta hjälpavgift för gemensam us + hjälpmed spårsköling

Pojkar i pubertet:
kirurgus + gyn behjälplig med spårsköling

Barnhus tel nr 796002

Rättsmedicin
Jour: 010-48 34 910

Polisnämnan
Ej akut 11414 (Akut 112)

KK jour 7803
Marie Louise Berg-Leks 9559
Kersti Dohi-Nordström 8384

Diktora under
inloggning Barnhus